

LISTE DES PIÈCES JUSTIFICATIVES

Étudiant locataire :

- Photocopie recto/verso de la pièce d'identité ou passeport
- Photocopie de la carte d'étudiant / justificatif d'inscription (Parcoursup)
- Justificatif de revenus N-2 (Avis d'imposition ou attestation sur l'honneur et avis d'imposition des parents)

Garant :

- Photocopie recto/verso de la pièce d'identité ou passeport
- Photocopie des 3 derniers bulletins de salaire
- Photocopie du dernier avis d'imposition (4 pages)

Autres documents :

- Relevé d'Identité Bancaire de la personne qui paiera les loyers

Un dépôt de garantie vous sera demandé au plus tard le 1^{er} jour de la prise d'effet de votre contrat de location.

NOTE EXPLICATIVE ET MODALITÉS D'ATTRIBUTION

La Résidence étudiante Déodat de Séverac est réservée en priorité aux élèves de 2^{ème} année (environ 95 studios) puis de 1^{ère} année (environ 38 studios) admis à suivre un cycle de classe préparatoire au Lycée Déodat de Séverac et ayant fait la demande de logement selon la procédure suivante :

L'étudiant, lorsqu'il s'inscrit en classe préparatoire via le site Internet Parcoursup, doit cocher la case internat dans la section hébergement.

Le lycée met en place une commission d'attribution pour les studios : la distance géographique ainsi que les critères sociaux sont privilégiés.

À l'issue de ces attributions, et en partenariat avec M. Le Proviseur, vous aurez la possibilité de réserver un studio.

COMMENT RÉSERVER VOTRE LOGEMENT ?

Lors des inscriptions, vous devez retourner le dossier ci-joint complet accompagné des pièces demandées au lycée Déodat de Séverac. Suite à la délibération du proviseur, une liste par ordre d'acceptation sera publiée sur l'ENT du lycée. Les contrats seront alors envoyés par email par ordre de priorité en fonction des appartements libérés.

CONTACT

FANNY ALIDOR
05 34 55 19 36 / 06 74 97 25 60
deodat@alteal.net
www.alteal.fr

LE PREMIER CHEZ SOI



RÉSIDENCE ÉTUDIANTE
**DÉODAT
DE SÉVERAC**
39 rue Bénézet 31300 TOULOUSE

T1
équipé
à partir de
402 €*

VOS AVANTAGES

Pas de frais d'inscription
Loyer payable en fin de mois
Bénéficiez des APL

DOSSIER DE RÉSERVATION D'UN LOGEMENT ÉTUDIANT



Scannez le QR Code pour plus d'infos
*Loyer avec charges et parking compris
(sauf électricité individuelle),
APL à déduire,
Résidence conventionnée
Valeur au 01/01/2026

PAR
ALTEAL
L'HABITAT SOCIAL À VISAGE HUMAIN

Résidence
DÉODAT DE SÉVERAC

ALTOÉAL
L'HABITAT SOCIAL À VISAGE HUMAIN

Résidence
DÉODAT DE SÉVERAC

ALTOÉAL
L'HABITAT SOCIAL À VISAGE HUMAIN

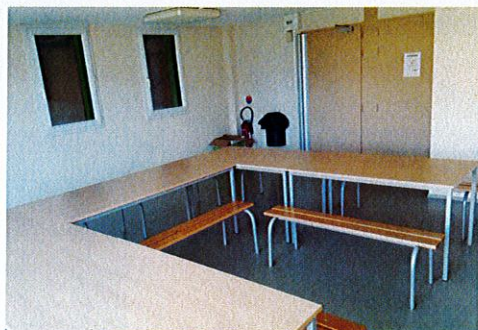

DEMANDE DE LOGEMENT ÉTUDIANT

VOS COORDONNÉES

M. Mme.

Nom :

Prénom :

Date de naissance : / /

Lieu de naissance :

Département de naissance :

Situation familiale :

N° de sécurité sociale (13 chiffres) : Clé (3 chiffres) :

Adresse actuelle :

Code postal :

Ville :

E-mail :

Tel. mobile :

Tel. fixe :

Classe demandée : 1^{ère} année 2^e année

Signature

VOTRE GARANT

M. Mme.

Nom :

Prénom :

Date de naissance : / /

Lieu de naissance :

Département :

Lien de parenté :

Adresse actuelle :

Code postal :

Ville :

E-mail :

Tel. mobile :

Tel. fixe :

Signature garant

**ACCÈS DIRECT
AU LYCÉE DÉODAT DE SÉVERAC**

TRAM

Déodat de Séverac
Avenue de Muret – Marcel Cavaillé

MÉTRO : Ligne A

Arènes / Fontaine Lestang

**DES LOGEMENTS FONCTIONNELS
CONFORTABLES AMÉNAGÉS**

- Entrée
- Salle d'eau (douche, lavabo + glace et tablette, WC)
- Placard penderie aménagé
- Kitchenette équipée (évier 1 bac, plaques chauffantes, réfrigérateur encastré, placard de rangement, bar américain et sa chaise)
- Bureau avec rangement + chaise
- Lit en 120 cm
- Chauffage par convecteurs électriques et production d'eau chaude, double vitrage

CONFORT · SÉRÉNITÉ · SÉCURITÉ



Gestionnaire présent



Astreinte technique 24/24



Parking Autos



2 salles de travail collectives



Laverie automatique



Salle TV

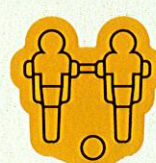

Salle de jeux



Local vélos

Demandez-vous les APL ?

OUI NON